

PLANS ET PHOTOGRAPHIES DE BATIMENTS PRIVES (habitations ; salles de fêtes, de spectacles et de sport)

Autrefois, on pouvait construire sans permis de construire. Ce dernier n'a été introduit qu'au début du XXe siècle, dans les grandes villes seulement (s'adresser aux Archives municipales de Colmar, Mulhouse, Saint-Louis, etc.). Ce n'est qu'à partir de la 2^e guerre mondiale que les permis de construire se généralisent.

Ci-après les cotes de dossiers qui renferment des plans de bâtiments privés :

- contrôle des bâtiments recevant du public : 8 AL 1/5534-5536 ; 1 AL 1/2152 ; 3 AL 1/1583 ; 8 AL 2 p. 22
- plan et photographies du domaine de Schoppenwihr : 3 AL 1/3075
- permis de construire à Colmar avant 1919 : 3 AL 1/1638
- permis de construire dans l'arrondissement de Colmar entre 1921 et 1934 : 3 AL 2/133
- permis de construire dans l'arrondissement de Colmar entre 1940 et 1944 : AL 3034-3058
- permis de construire dans l'arrondissement de Ribeauvillé entre 1940 et 1944 : AL 959-973
- réparation ou reconstruction des bâtiments endommagés pendant la première guerre mondiale : 19 AL 2
- bâtiments des Mines de Potasse d'Alsace : voir classeur AL n° 10 ; le fonds des MDPa renferme notamment des plans-types de maisons d'ouvriers et de cadres (AL 31519-31521 ; AL 119221 ; AL 120957 ; AL 131871 ; AL 131873-131874 ; AL 137335-137336 ; meubles à plans n° 19 et 57 ; 2679 W)

Voir aussi les guides « débits de boissons, hôtels et restaurants » et « bâtiments industriels »

Illustration : AL 3052. Permis de construire à Voegtlinshoffen en 1941 (extrait).

ANWESEN DER FRAU W^{WE} BELZUNG IN VOEGLINGSHOFEN O/E

Nr. 111

NEU ERRICHTUNG EINER BAUFÄLLIGEN MAUER

MAAßTAB 1:100

SCHNITT A-B



ANSICHT GEGEN GARTEN

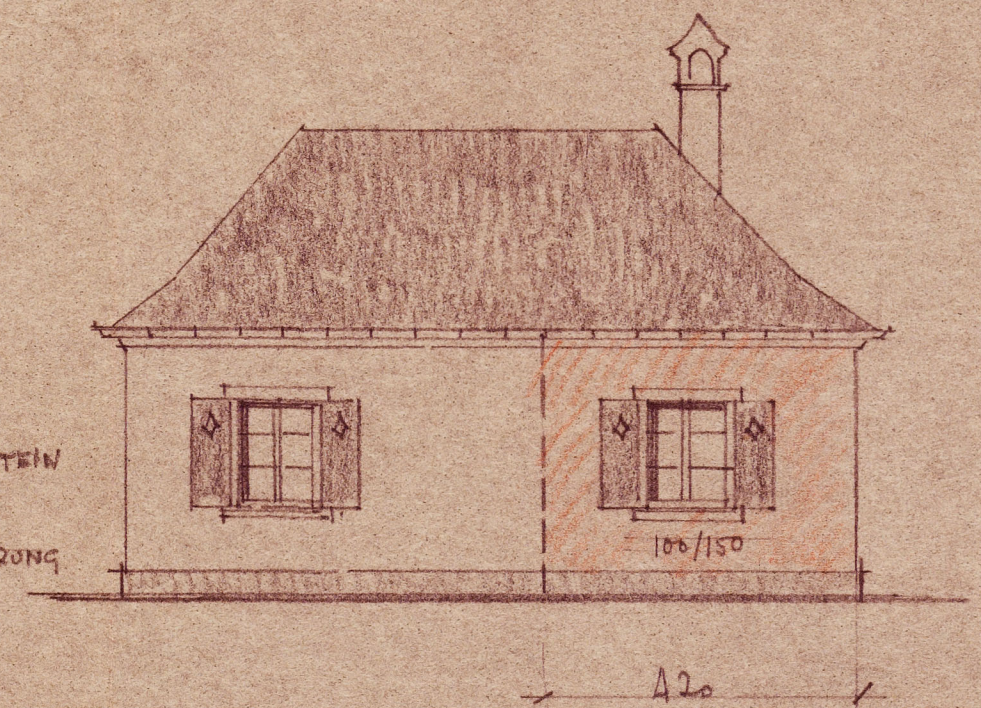
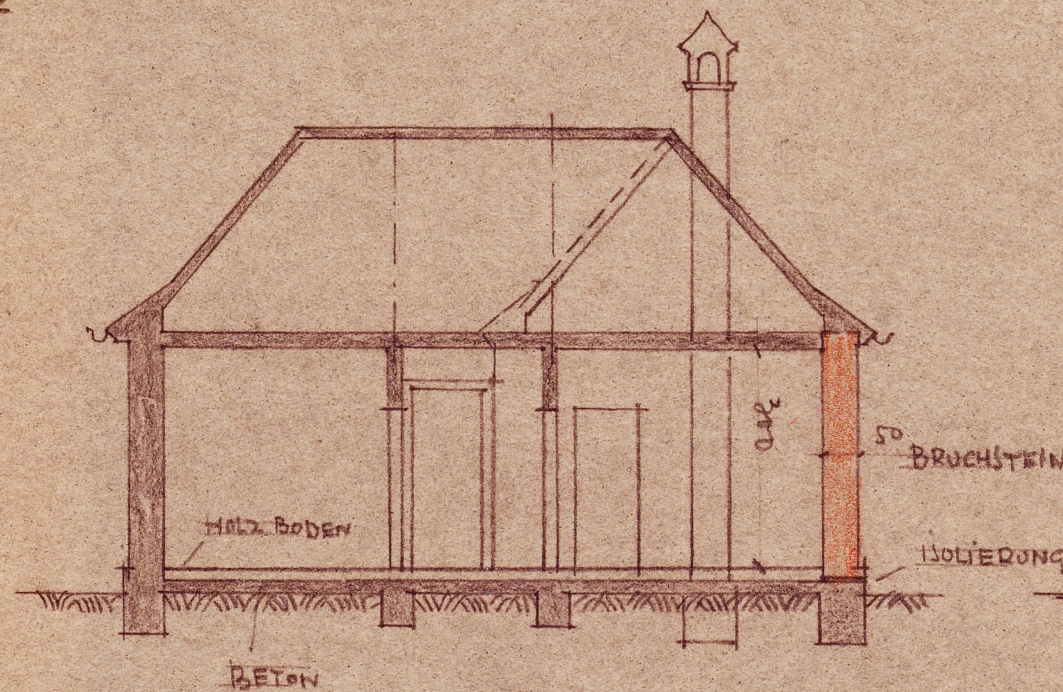
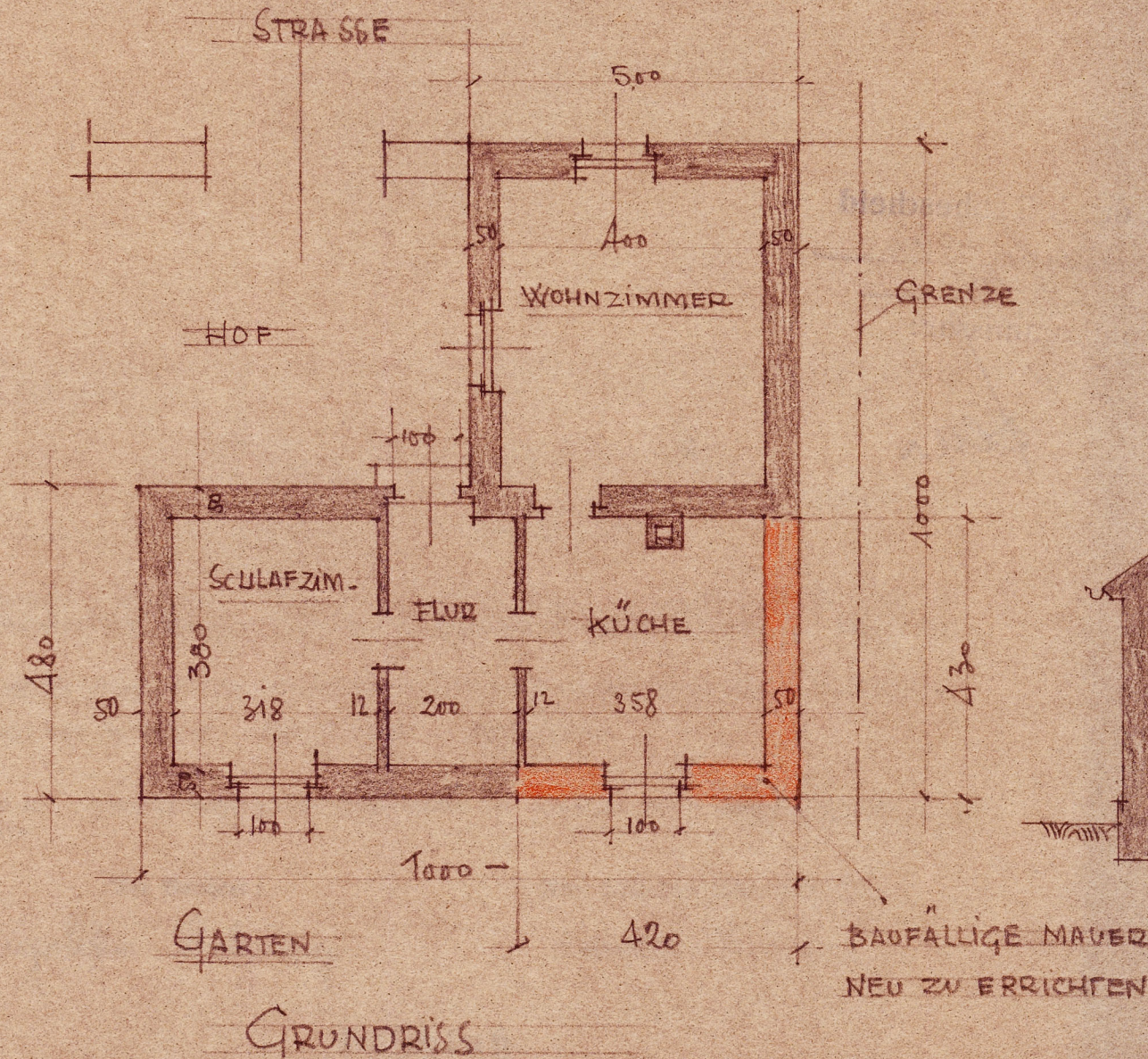

ALT
NEU

Heinrich BÜRGLER
Baugeschäft
HATTSTATT
(O.-Elsass)

Hattstatt den 9. 9. 41
der Mauermeister
Heinrich Bürgler